ISSN 1896-0855

KALISKI GONIEC

Sierpień 2018 (82)

Bezpłatny Informator Urzędu Gminy Kaliska

PLENER RZEŹBIARSKI „RZEŹBA LUDOWA DAWNIEJ I DZIŚ”

W dniach od 6 do 10 sierpnia 2018 roku odbył się Plener rzeźbiarski pt. RZEŹBA LUDOWA DAWNIEJ I DZIŚ. Przez pięć dni artyści tworzyli swoje prace rzeźbiarskie.

W plenerze wzięli udział:

- Mieczysław Woźniak - rzeźba w drewnie, Malbork
- Marian Bach – twórca ludowy, Gdynia,
- Michał Ostoja Lniski – Rzeźbiarz Kociewski, Czarna Woda,
- Leszek Baczkowski – rzeźba w drewnie, Frank,
- Marek Zagórski - artysta rzeźbiarz, Rokocin.

BUDOWA KANALIZACJI W CIECIORCE I IWICZNIE

Budowa kanalizacji w miejscowości Cieciorka realizuje się równocześnie z inwestycją w Iwicznie.

Wykonawcą robót w jest Przedsiębiorstwo Wielobranżowe Instalacyjno – Sanitarne i Remontowo – Budowlane „SKIBIŃSKI" Ewelina Skrzypczak z Sierakowic.

W ramach tego zadania dla miejscowości Cieciorka przewiduje się wykonanie:

- 2 sieciowych i 2 przydomowych przepompowni ścieków sanitarnych,
- studni betonowych i tworzywowych,
- kanalizacji grawitacyjnej z rur trójwarstwowych,
- kanalizacji ciśnieniowej (tłocznej),
- przyłączy kanalizacyjnych ze studzienkami,
- rozbudowy wodociągu wraz z armaturą,
- wodociągu technologicznego do przepompowni ścieków wraz z armaturą.

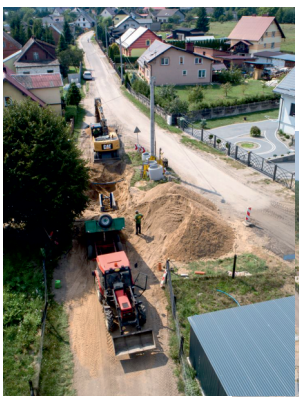

Wartość umowy to kwota 4.306.387,26 zł.

W ramach zadania dla miejscowości Iwiczno przewiduje się wykonanie:

- 3 sieciowych i 9 przydomowych przepompowni ścieków sanitarnych,
- studni betonowych i tworzywowych,
- kanalizacji grawitacyjnej z rur trójwarstwowych,
- kanalizacji ciśnieniowej (tłocznej),
- przyłączy kanalizacyjnych ze studzienkami,
- rozbudowy wodociągu wraz z armaturą i 2 przyłączy wodociągowych,
- wodociągu technologicznego do przepompowni ścieków wraz z armaturą.

Wartość umowy to kwota 4.086.765,61zł.

Zadanie posiada dofinansowanie ze środków Unii Europejskiej w ramach Regionalnego Programu Operacyjnego – działanie 11.3. Gospodarka wodno – ściekowa.

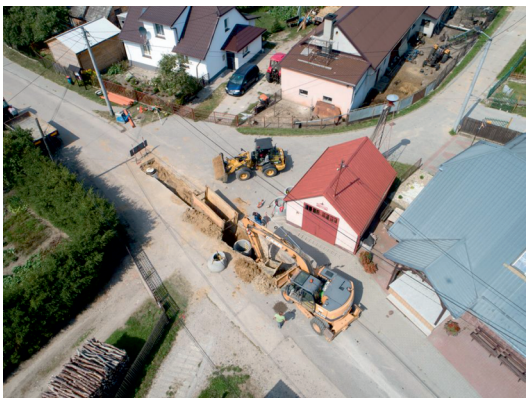

Zastępca Wójta Gminy Kaliska
Łukasz Kruszyński

BUDOWA MIESZKAŃ SOCJALNYCH I KOMUNALNYCH

Gmina Kaliska w przyszłym roku i kolejnych latach odda do użytku nowe mieszkania socjalne i komunalne.

Prace na terenie budowy domów socjalnych postępują zgodnie z planem. Całość prac nadzoruje inspektor nadzoru i Pani Kierownik Referatu Rozwoju Justyna Tomana.

Budynki na okres zimowy zostaną wykonane w stanie budowlanym zamkniętym. Gmina Kaliska jest na etapie przygotowywania kolejnego projektu na budowę sześciu mieszkań komunalnych. W przyszłym roku zostanie złożony wniosek o dofinansowanie ich budowy z Banku Gospodarstwa Krajowego.

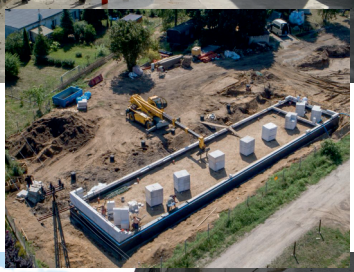

Kierownik Referatu Rozwoju Justyna Tomana

NOWE MIEJSCA WYPOCZYNKU I REKREACJI

Kolejne pieniądze z dofinansowania unijnego inwestujemy w Kaliskach. Już wkrótce powstaną nowe miejsca wypoczynku i rekreacji.

W dniu 27 sierpnia 2018 roku Wójt Gminy Kaliska wraz ze Skarbnikiem Gminy Panią Katarzyną Liczywek podpisali umowę na realizację zadania pn. ***„Zagospodarowanie miejsc rekreacji i wypoczynku w Kaliskach”.***

Wykonawcą robót jest firma Usługi Ogólnobudowlane Dariusz Begier.

W ramach zadania przewiduje się wykonanie:

1. Na terenie przy budynku remizy Ochotniczej Straży Pożarnej:
- ◆placu z kostki betonowej niefazowanej do rekreacyjnego uprawiania gier zespołowych (koszykówka, siatkówka, mini piłka nożna),
- ◆wiaty rekreacyjnej,
- ◆montażu urządzeń siłowni plenerowej: orbitrek, wioślarz, steper
- ◆montażu i instalacji 2 opraw oświetleniowych.

2. Na terenie rekreacyjno – sportowym przy Zespole Szkół Publicznych w Kaliskach:
- ◆boiska do plażowej piłki siatkowej,
- ◆dwóch boisk do gry w boule.

Wartość umowy opiewa na kwotę ***168.341,16 zł.***

Zadanie posiada dofinansowanie ze środków Unii Europejskiej w ramach poddziałania 19.2 „Wsparcie na wdrażanie operacji w ramach strategii rozwoju lokalnego kierowanego przez społeczność” objętego PROW na lata 2014 - 2020.

Kierownik Referatu Rozwoju
Justyna Tomana

Program Rozwoju Obszarów Wiejskich na lata 2014-2020

BEZPIECZNIEJ W KALISKACH

Kolejne przejście w Kaliskach doświetlone. Małymi krokami, ale konsekwentnie poprawiamy bezpieczeństwo naszych mieszkańców.

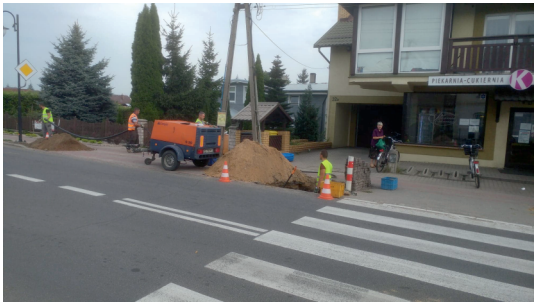

Jedno z bardziej niebezpiecznych przejść szczególnie porą jesienną będzie bardziej widoczne dla użytkowników drogi.

Wkrótce przed przejściem zostaną zamontowane wyspy spowalniające prędkość pojazdów.

Zastępca
Wójta Gminy Kaliska
Łukasz Kruszyński

KOLEJNE RENOWACJE W ZSP KALISKA

Prezentowaliśmy Państwu już na łamach Kaliskiego Gońca działania inwestycyjne podejmowane w placówce tj. dostosowanie szkoły do osób niepełnosprawnych, renowację podłogi w hali sportowej, wymianę oświetlenia i inne.
Tym razem remont też objął "starą" część szkoły. Wyremontowano kompleksowo podłogi w części klas.

NOWY SAMOCHÓD STRAŻACKI - JUŻ W LISTOPADZIE

W miesiącu sierpniu 2018 roku druhowie z OSP Kaliska wybrali ofertę na zakup ciężkiego pojazdu ratowniczo - gaśniczego.
Informujemy, że będzie to pojazd zbudowany na podwoziu Scani.

Prezes OSP druh Krzysztof Stoba

„KOROWÓD KOCIEWSKI" NA JARMARKU ŚW. DOMINIKA

GMINA KALISKA - KAŻDEMU BLISKA.

2. sierpnia 2018 roku w Gdańsku na Jarmarku św. Dominika uczestniczyliśmy po raz drugi w Korowodzie Kociewskim zorganizowanym przez Starostwo Powiatowe w Starogardzie Gd. oraz Lokalną Organizację Turystyczną KOCIEWIE.

O godzinie 14.00 imprezę poprzedził barwny korowód Kociewski, w którym mieliśmy przyjemność uczestniczyć.

Zorganizowany przemarsz przeszedł od Zielonej Bramy na Targ Węglowy w Gdańsku, gdzie nastąpiło oficjalne otwarcie kociewskiego dnia „ŚWIĘTO KOCIEWIA".

Składam serdeczne podziękowania naszym mieszkańcom, którzy uczestnicząc w tym WIELKIM WYDARZENIU promowali NASZĄ GMINĘ.

Wójt Gminy Kaliska
Sławomir Janicki

PLENER RZEŹBIARSKI cd.

PLENER MALARSKI

9. sierpnia 2018 r. w Bartlu Wielkim odbyło się zakończenie Pleneru Malarskiego. Warsztaty prowadziła pani Ula Zimorska.

Plener organizowany w ramach zadania pt. Kulturalnie zakręceni – utożsamianie się z kulturą dofinansowanego ze środków Narodowego Centrum Kultury w ramach programu " Kultura - Interwencje 2018".

Materiały GOK Kaliska
Fotografia - Krzysztof Banul

HAPPENING CZYTELNICZY

Zakończenie wakacji odbyło się w nastroju książkowo-teatralnym. Najpierw był wesoły i głośny pochód czytelniczy zakończony przy mikrobibliotece - budce na książki, która już wkrótce na stałe zamontowana zostanie przy budynku GOK.

Zapraszamy naszych mieszkańców do wypożyczania książek z budki oraz do dzielenia się swoimi niepotrzebnymi książkami, które będzie można teraz zostawiać w tym mebelku.

Następnie gromadka gości przeniosła się na plac za Domem Kultury, gdzie pani Dominika Fijał czytała wszystkim bajki, a gdy na widowni usadowiły się już dzieci z przedszkola rozpoczął się spektakl z prawdziwą sceną teatralną.

Teatr Barnaby z Gdańska dał niezwykły, przezabawny popis i odegrał przedstawienie „Czerwony Kapturek", przy którym dzieciaki i wszyscy obecni pysznie się bawili. Mamy nadzieję, że po takim zakończeniu wakacji przyjemniej będzie dzieciom wracać do szkoły:)

Materiały GOK Kaliska

Fotografia - Krzysztof Banul

MINĄŁ I ROK POWSTANIA I DZIAŁALNOŚCI OREW W GMINIE KALISKA

Kolejna pełna wrażeń wycieczka za nami! Dziś wraz z Środowiskowy Dom Samopomocy w Kaliskach - Radośni uczestniczyliśmy w wyjeździe do Gospodarstwo Agroturystyczne Alpaki na Kaszubach, Zagroda Edukacyjna dziękujemy za spacer z alpakami, za pyszne ciasteczka i poczęstunek, a także panującą atmosferę. Było niesamowicie!

Nasze nowe logo gotowe!

Ośrodek Rehabilitacyjno - Edukacyjno - Wychowawczy w Gminie Kaliska

Rozpoczęliśmy dziś uroczyście nowy rok szkolny 2018/2019 w OREW w Gminie Kaliska! Dziś również mija pierwszy rok naszych działań! Jednocześnie sobie i wszystkim nauczycielom, terapeutom i wychowawcom życzymy zapału w pracy, wytrwałości i cierpliwości!

Materiały OREW w gminie Kaliska

NASI „RADOŚNI" SĄ BARDZO AKTYWNI

Dnia 7 sierpnia pojechaliśmy do Bartla Wielkiego, gdzie odbywały się warsztaty malarskie i plener rzeźbiarski, organizowany przez Gminny Ośrodek Kultury w Kaliskach. Z podziwem obserwowaliśmy jak z pni drzew wyłaniają się postacie, a na płótnach malują się piękne pejzaże.

Pod okiem Pana Marka Zagórskiego, za pomocą dłuta elektrycznego wielu Radosnych miało swój udział w powstawaniu jednej rzeźb.

Nie zabrakło też zabawy z farbami i kredą, a także spaceru po pięknej okolicy. Spotkanie ze sztuką i prawdziwymi artystami, a wszystko to na łonie natury sprawiły, że ten dzień spędziliśmy wyjątkowo twórczo.

Niesamowite spotkanie z Alpakami i Lamami- wyjazd do Gospodarstwo Agroturystyczne Alpaki na Kaszubach, Zagroda Edukacyjna, gdzie byliśmy razem z OREW w Gminie Kaliska.

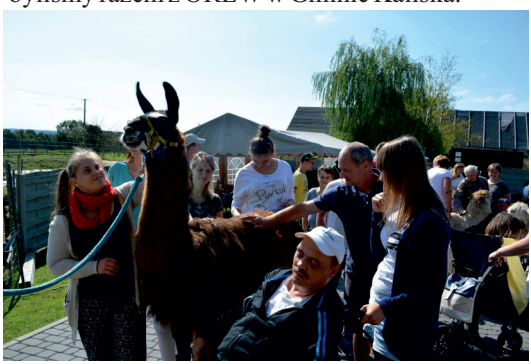

Dnia 29.08.2018r. Radośni uczestniczyli w pierwszych zajęciach realizowanych w ramach zadania Inicjatywy Lokalne w Gminie Kaliska 2018. Na początku spotkania inicjatorzy projektu Beata i Radek przedstawili nam informacje o naszym regionie - skąd się wzięła nazwa, jakie miejscowości leżą na Kociewiu, jacy słynni ludzie pochodzą z regionu, odśpiewaliśmy też hymn kociewski. Na te pierwsze warsztaty literacko-twórcze zaprosiliśmy też Panią Elżbietę Pasterską, która czytała po kociewsku bajki, wiersze, autorskie gadki i opowiadania. Próbowaliśmy też opowiedzieć o naszym Domu i o tym, co robimy w gwarze kociewskiej, każdy z nas przytaczał kociewskie słowa, które zna. To były bardzo ciekawe zajęcia, uczyły nas, ale też bawiły.

W dniu 27.08.2018r w ramach zadania pn. ***"Na cztery ręce - warsztaty artystyczne dla mieszkańców gminy Kaliska"*** współfinansowanego ze środków Gminy Kaliska odbyły się kolejne warsztaty z carvingu.

Tym razem uczestnicy razem z P. Kasią tworzyli przepiękne i jak mówili pyszne jeżyki, łabędzie i kwiatki. Warsztaty były bardzo ciekawe i świetnie prowadzone. Dziękujemy bardzo za to, czego nas Pani nauczyła - Carving Kasia, a także za przepiękny lampion z dyni z logo Radosnych.

Kolejne warsztaty już wkrótce...

Materiały ŚDS Kaliska

40-lecie IZBY PAMIĘCI IZYDORA GULGOWSKIEGO

Dnia 11.08.2018r. w Iwicznie obchodzono 40–lecie (1978-2018) Izby Pamięci Izydora Gulgowskiego.

Izydor Gulgowski (1874–1925) był nauczycielem, folklorystą, etnografem, pisarzem i poetą, twórcą pierwszego na ziemiach polski muzeum na wolnym powietrzu obecnie Muzeum Kaszubski Park Etnograficzny im. Teodory i Izydora Gulgowskich we Wdzydzach Kiszewskich.

Zapraszamy do zwiedzania Izby Pamięci w Iwicznie w budynku dawnej szkoły we wtorki i piątki w godz. od 10: 00 do 14:00 po uprzednim porozumieniu się z GOK w Kaliskach.

Fotografia - Krzysztof Banul

Zespół „Kociewie Retro”

Gminny Ośrodek Kultury w Kaliskach ul. Długa 18, 83-260 Kaliska tel./fax. 58 56 09 245 e-mail: gok@gok.kaliska.pl

FESTYNY RODZINNY W CZARNYM I DĄBROWIE

Dnia 18.08.2018r odbył się Festyn Rodzinny w Czarnym. Poniżej prezentujemy fotorelację.

Sołtys Leszek Wardziński

Festyn Rodzinny w Dąbrowie odbył się na Placu przy świetlicy wiejskiej dnia 17.08.2018r. Podczas festynu dla dzieci przygotowano gry i konkursy z nagrodami oraz darmową zjeżdżalnię (dmuchawiec), darmowe kiełbaski z grilla, konkurs rodzinny a dla dorosłych zabawę nocną. Organizator: Sołtys Alicja Lipska wraz z Radą Sołecką Sołectwa Dąbrowa i GOK w Kaliskach

Sołtys Alicja Lipska

Fotografia - Krzysztof Banul

DZIEŃ DRWALA W BARTLU W.

Festyn Rodzinny w Bartlu Wielkim połączony z Dniem Drwala odbył się na Placu przy Ośrodku Rozwoju i Integracji Sołectwa dnia 04.08.2018r.

Podczas festynu przygotowano gry i konkursy dla dzieci oraz Turniej Drwala dla dorosłych z nagrodami.

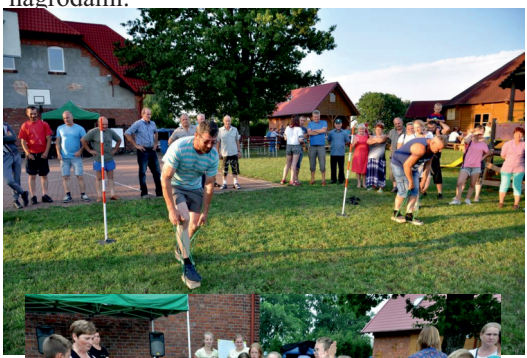

Organizatorzy: Sołtys Monika Beling i Rada Sołecka Sołectwa Bartel Wielki, GOK Kaliska

Fotografia - Krzysztof Banul

PÓŁKOLONIE W DUNAJKACH

W czasie deszczu dzieci się nudzą,
to powszechnie znana rzecz.....
Ale nie nasze i nie w Dunajkach !!!!
Zapraszamy na fotorelację z półkolonii.

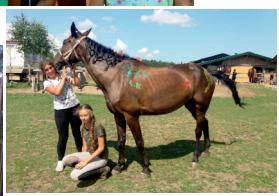

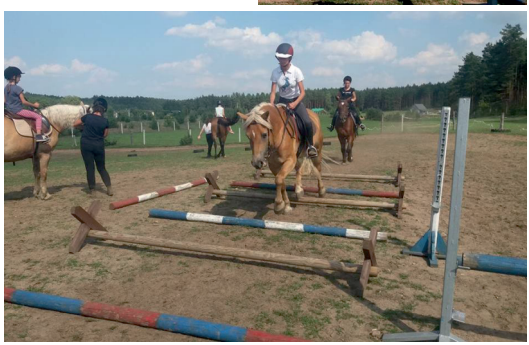

Więcej na stronie Facebook
- Życie z siodła - Lepsze życie

WAKACJE Z GOK W CIECIORCE

Udany PIKNIK w Cieciorce po pierwszym tygodniu zajęć pn.: WAKACJE Z GOK.

Do Cieciorki dojechaliśmy rowerami. Poczęstunek w formie ciepłej kiełbaski z rusztu serwowała nam zawsze pomocna i uśmiechnięta Pani Agnieszka Zalewska opiekun świetlicy wiejskiej w Cieciorce. Dzieciom bardzo się podobała ta rowerowa wyprawa. To był bardzo miło spędzony czas.

„POŻEGNANIE WAKACJI 2018" w Cieciorce dnia 25.08.2018r. Na placu przy świetlicy wiejskiej odbył, się festyn rodzinny.

Podczas festynu dla dzieci przygotowano gry i konkursy z nagrodami, darmową zjeżdżalnię (dmuchawiec) oraz mogli zobaczyć teatrzyk Kamishibai i kiełbaski. Dla dorosłych zabawę taneczną przy zespole Dariusz i Tadeusz Boba

Organizator:
Sołtys Maria Solecka - Filsikowska
i Rada Sołecka Sołectwa Cieciorka
oraz Gminny Ośrodek Kultury w Kaliskach
Fotografia - Krzysztof Banul

BIBLIOTEKA Z DUCHEM CZASU

W GOK Kaliska odbyły się warsztaty tworzenia lalki teatralnej - marionetki z udziałem Teatru Barnaby z Gdańska do projektu „Biblioteka z duchem czasu".

WAKACJE W IWICZNIE

W ramach realizacji programu inicjatywy lokalnej w obiektach objętych wsparciem - jako rezultat wskaźników do projektu pod nazwą „Zagospodarowanie centrum wsi Iwiczno wraz z modernizacją świetlicy wiejskiej" odbyły się kolejne zajęcia wakacyjne dla dzieci i młodzieży z Iwiczna. Spotykaliśmy się w poniedziałkowe przedpołudnia i aktywnie spędzaliśmy czas.

Podczas zajęć dzieci tworzyły akwarium z plasteliny, kolaże wakacyjne oraz sadziły kwiatki w doniczce. Graliśmy w gry zespołowe, wspólnie robiliśmy babeczki, naleśniki oraz galaretkę z pianką.

KREATYWNIE I PRZYJEMNIE

Stowarzyszenie Kaliskie Pegazy otrzymało 5500,00zł z programu Działaj Lokalnie na realizację zadania pn. Zakończenie wakacji z robotami pn.: "Kreatywnie i przyjemnie" - zajęcia plastyczne, happening.

Zadanie przewidywało przeprowadzenie warsztatów z robotyki i programowania dla dzieci grupa wiekowa 7-12, zajęcia plastyczne podczas wakacji oraz happening.

BIBLIOTEKA ZAPRASZA

Z przyjemnością oddajemy w ręce naszych czytelników kolejne nowości wydawnicze, bestsellery, a także wydania obcojęzyczne.

Zapraszamy;)

Materiały GOK Kaliska

KOCIEWSKIE TRADYCJE
- Warsztaty Ceramiczne

organizator zapewnia materiały

Terminy:

Październik - 05,12,19

Godzina 17:00-19:30

miejsce : GOK

prowadząca : Patrycja Golec

DO PROJEKTU
„Kulturalnie zakręceni – utożsamianie się z kulturą"

Narodowe Centrum Kultury

Dofinansowano ze środków Narodowego Centrum Kultury w ramach programu „Kultura – Interwencje 2018"

ATOM TRENING KONDYCYJNY - 1 spotkanie 20.09.2018, Czwartek godz.: 17.00, GOK
ATOM GIMNASTYKA 50+ - 1 spotkanie 20.09.2018, Czwartek godz.: 16.00, GOK

AKUMULATOR SPOŁECZNY

W dniach 15.06.2018 do 15.07.2018r trwał nabór w ramach pierwszego konkursu 2018 funduszu Akumulator Społeczny. Do konkursu wpłynęły 222 wnioski z całego województwa, w wyniku którego lokalne komisje wybrały wnioski do dofinansowania. Z naszego powiatu wpłynęło 19 wniosków, z czego tylko 7 otrzymało dofinansowanie. My natomiast możemy się pochwalić, że aż 3 wnioski z naszej gminy otrzymały dofinansowania:

*OREW w gminie Kaliska na projekt „Bo kto jak nie my?" - Aktywni Razem - 500,00zł

*Kaliskie Stowarzyszenie Seniorów na projekt „Nasza Biało-Czerwona" -3.140,00zł

*Samorządowe Przedszkole w Kaliskach - Aktywni + na projekt „Smacznie, zdrowo i sportowo„ - 1.205,00zł.

FIO
Fundusz Inicjatyw Obywatelskich

LIS
14

Spotkanie autorskie z Jackiem Pałkiewiczem

Publiczne · Organizatorzy: Gminny Ośrodek Kultury w Kaliskach

14.11.2018 godz.17.00 - 20.00

XVIII Wernisaż Sami Swoi i goście

Serdecznie zapraszamy do zgłaszania swojego udziału w XVIII Wernisażu Sami Swoi i goście.

26 października 2018 r.

Gośćmi w tym roku będą artyści z Gminy Stara Kiszewa

JUBILEUSZE...

Jubilatka
Scholastyka Łąska
91 lat

Ważna zmiana w Wydziale Komunikacji!

Od 10 września 2018 r. dojdzie do ważnej zmiany w Wydziale Komunikacji, Transportu i Dróg. Zawieszone zostanie umawianie wizyt drogą elektroniczną.

Na czym polega zmiana?

❖powstały dwa nowe stanowiska do obsługi klientów,

❖umawianie wizyt w celu rejestracji pojazdu (grupa A) odbywa się telefonicznie pod numerem telefonu 58 767-35-36 - od poniedziałku do piątku w godz. 8.00-15.00,

❖do umówienia wizyty należy podać sześć pierwszych cyfr numeru PESEL właściciela pojazdu oraz cztery ostatnie cyfry numeru VIN pojazdu, który chcemy zarejestrować,

❖sprawy załatwiane w grupie spraw B (odbiór dowodów rejestracyjnych) i C (prawa jazdy)pozostają bez zmian,

❖zawieszone zostaje umawianie wizyt drogą elektroniczną.

Z KALENDARZA WÓJTA...

***01.08.2018** - Starogard Gd. - Zapisy notarialne służebności przesyłu na rzecz gminy Kaliska,
***02.08.2018** - Gdańsk - Udział w obchodach Święta Kociewia podczas Korowodu Kociewskiego w Gdańsku na Jarmarku Św. Dominika,
***06.08.2018** - Kaliska - Podpisanie umowy na wykonanie oświetlenia awaryjnego w ZSP Kaliskach,
***11.08.2018** - Iwiczno - Udział w obchodach 40-lecia powstania Izby Izydora Gulgowskiego,
***21.08.2018** - Czarne - Udział w festynie sołeckim w Czarnym,
***21.08.2018** - Stara Kiszewa - Spotkanie z Wójtem Gminy Marianem Pick dotyczące wspólnego projektu budowy instalacji fotowoltaicznych,
***22.08.2018** - Kaliska - Spotkanie z dyrektorem ZSP Kaliska dotyczące przygotowania do rozpoczęcia roku szkolnego,
***25.08.2018** - Cieciorka - Udział w festynie sołeckim w Cieciorce.
***27.08.2018** - Kaliska - Podpisanie umowy na wykonanie miejsc rekreacji przy remizie OSP w Kaliskach i budowy boisk do gry w siatkówkę i w boule przy ZSP w Kaliskach z lokalna firmą Dariusza Begier - Usługi Ogólnobudowlane,
***30.08.2018** - Kaliska - Udział w radzie pedagogicznej w ZSP w Kaliskach.

Wydawca:
Urząd Gminy Kaliska, ul.Nowowiejska 2, 83-260 Kaliska
tel. (58) 58-89-201 (centrala), (58) 58-89-204 (sekretariat), (58) 58-89-206 (fax)
www.kaliska.pl, e-mail: sekretariat@kaliska.pl, wojt@kaliska.pl, promocja@kaliska.pl,