

POWSZECHNY SPIS ROLNY 2020

Spiszmy się, jak na rolników przystało!



Termin spisu

1 września – 30 listopada 2020 r.

według stanu na dzień

1 czerwca 2020 r. godz. 24.00

POWSZECHNY
SPIS ROLNY
1.09.-30.11.2020



Spiszmy się,
jak na rolników
przystało!





Podstawa prawna

Międzynarodowe podstawy prawne:

- **Rozporządzenie Parlamentu Europejskiego i Rady (UE) nr 2018/1091 z dnia 18 lipca 2018 r. w sprawie zintegrowanych statystyk dotyczących gospodarstw rolnych oraz uchylecia rozporządzeń (WE) nr 1166/2008 i (UE) nr 1337/2011 (Dz. Urz. UE L 200 z 7.08.2018, str. 1, z późn. zm.).**





Podstawa prawna (dok.)

Krajowe podstawy prawne:

- **ustawa** z dnia 31 lipca 2019 r. **o powszechnym spisie rolnym w 2020 r.** (Dz. U. z 2019 r. poz. 1728),
- **ustawa** z dnia 29 czerwca 1995 r. **o statystyce publicznej** (Dz. U. z 2020 r. poz. 443).





Spis a RODO

Przy przetwarzaniu danych osobowych w spisie powszechnym nie stosuje się artykułów: 15, 16, 18 i 21 rozporządzenia RODO. Oznacza to, że **osoba, której dane są przetwarzane nie będzie mogła skorzystać z:**

- prawa dostępu (art. 15),
- prawa do sprostowania danych (art. 16),
- prawa do ograniczenia przetwarzania (art. 18),
- prawa do sprzeciwu (art. 21).

Danej osobie może również nie przysługiwać prawo do żądania usunięcia danych (art. 17 ust. 3 lit. d).





Kogo dotyczy spis?

Spis rolny obejmuje:

gospodarstwa rolne w Polsce prowadzone przez:

- osoby fizyczne (w gospodarstwach indywidualnych),
- osoby prawne,
- jednostki organizacyjne niemające osobowości prawnej.





Zakres informacyjny spisu

POWSZECHNY
SPIS ROLNY
1.09.-30.11.2020



GUS Powiatowy
Spis Rolny 2020

Informacje dotyczące gospodarstwa rolnego, w tym:

- produkcja rolna,
- powierzchnia,
- pogłowie zwierząt gospodarskich,
- chów i hodowla ryb,
- maszyny i urządzenia w gospodarstwie rolnym,
- nawozy mineralne i naturalne,
- środki ochrony roślin,
- budynki gospodarskie w gospodarstwie rolnym,
- pracujący w gospodarstwie rolnym.



Metody zbierania danych w spisie

PODSTAWOWA



samospis internetowy (CAWI), formularz w czasie spisu będzie dostępny na stronie www.spis.gov.pl

UZUPEŁNIAJĄCA



wywiad telefoniczny (CATI)



wywiad bezpośredni (CAPI)

Spiszmy się,
jak na rolników przystało!



Organizacja Powszechnego Spisu Rolnego 2020



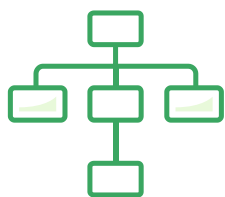

Struktura organizacyjna

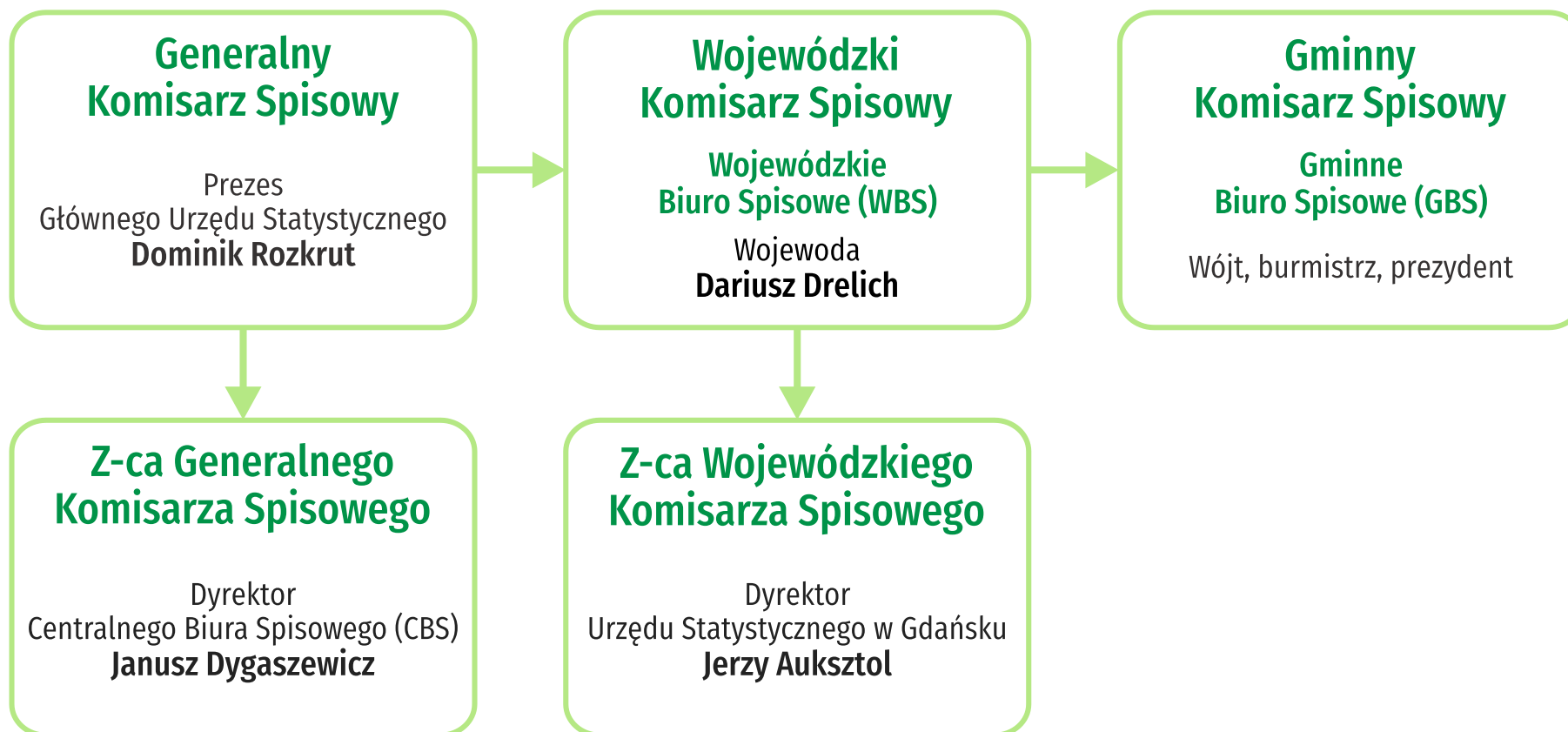



Informacje o spisie rolnym

Więcej informacji o spisie na:

spisrolny.gov.pl

POWSZECHNY
SPIS ROLNY
1.09.-30.11.2020

Spiszmy się,
jak na rolników
przystało!

USTAWOWA
OCHRONA
DANYCH

Dziękuję za uwagę

POWSZECHNY
SPIS ROLNY
1.09.-30.11.2020



Spiszmy się,
jak na rolników
przystało!



Wejdź na splsrolny.gov.pl



Powszechny
Spis Rolny 2020